

# UTPL

DECIDE SER **más**

# más

## INCLUSIÓN, MÁS ACCESO

Transforma la experiencia educativa y de desarrollo a lo largo de la vida de quienes requieren apoyo en el proceso de aprendizaje.

Título UTPL validable en



Estados Unidos\*

\*La validación de títulos en Estados Unidos está sujeta a cada carrera específica. Consulte el proceso detallado

# ESTUDIA PSICOPEDAGOGÍA

FACULTAD DE CIENCIAS SOCIALES, EDUCACIÓN Y HUMANIDADES

## DESCRIPCIÓN DE LA CARRERA

---

La carrera de Psicopedagogía brinda una educación integral y humanista para abordar nuevos escenarios dinámicos de intervención en el ámbito educativo, social y familiar, desde una perspectiva preventiva y sistémica, que contribuya al mejoramiento de la calidad de vida.

El desarrollo de competencias profesionales permite que el psicopedagogo aborde diversas problemáticas a través de múltiples modelos de intervención: individualizada, programas de prevención, consulta, orientación y asesoramiento. De igual manera, sobre la base de los problemas de aprendizaje identificados, el psicopedagogo cuenta con las capacidades para replantear los contenidos curriculares que promuevan un aprendizaje significativo en la persona, generando espacios de inclusión.

## PERFIL PROFESIONAL

---

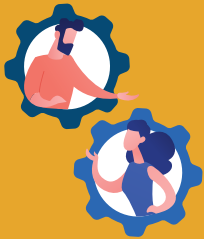

El psicopedagogo de la Universidad Técnica Particular de Loja está en la capacidad de evaluar, diagnosticar e intervenir, de forma ética y profesional, las dificultades y trastornos de aprendizaje, en contextos formales y no formales de educación; así como también de diseñar propuestas de innovación y adaptación curricular, de acuerdo a las particularidades del contexto educativo.

El profesional en esta área del conocimiento, promueve e implementa estrategias innovadoras orientadas a los ejes de detección, prevención, intervención y promoción para atender la diversidad en los contextos: educativo, familiar y social.

## CAMPO OCUPACIONAL

---

- Asesor en departamentos de consejería estudiantil, bienestar estudiantil y orientación universitaria.
- Consultor privado para asesoría e intervención psicopedagógica y trabajo con familias.
- Consultor para generación de proyectos educativos, sociales y comunitarios.
- Asesor en servicios de apoyo e integración laboral y profesional.
- Gestor de centros de atención psicopedagógica.
- Consulta privada



### MODALIDADES:

Presencial y  
En Línea



### TÍTULO A OTORGAR:

Licenciado/a en  
Psicopedagogía



### DURACIÓN:

4 años (8 ciclos)

#### CICLO I

- Bases Teóricas de la Psicopedagogía
- Bases Biológicas del Aprendizaje Humano
- Procesos Psicológicos Básicos I
- Desarrollo Afectivo
- Lectura y Redacción de Textos Académicos
- Humanismo, Universidad y Cultura

#### CICLO II

- Desarrollo de la Infancia
- Psicofisiología
- Procesos Psicológicos Básicos II
- Necesidades Educativas Especiales Asociadas a la Discapacidad I
- Estadística Básica

#### CICLO III

- Desarrollo en la Adolescencia Madurez y Senectud
- Neuropsicología
- Inclusión Educativa
- Necesidades Educativas Especiales Asociadas a la Discapacidad II
- Psicometría
- Antropología Básica

#### CICLO IV

- Trastornos del Aprendizaje I
- Evaluación, Diagnóstico e Intervención Psicopedagógica I
- Psicopatología del Niño y el Adolescente
- Trastornos de la Comunicación
- Trastornos del Comportamiento
- **Prácticum 1**

#### CICLO V

- Trastornos del Aprendizaje II
- Evaluación Diagnóstico e Intervención
- Psicopedagógica II
- Técnicas de Intervención Psicopedagógica
- Métodos de Investigación Cuantitativa
- **Prácticum 2**

#### CICLO VI

- Herramientas de Intervención Comunitaria en Problemas Psicosociales
- Problemas Psicosociales
- Trabajo Colaborativo: Escuela, Familia y Comunidad
- Mediación y Resolución de Conflictos
- Diseño y Estrategias para la Adaptación Curricular
- **Prácticum 3**

#### CICLO VII

- Orientación Vocacional y Profesional
- Diseño de Acciones Formativas para la Intervención en Conflictos
- Orientación y Educación Familiar
- Métodos de Investigación Cualitativa
- Emprendimiento
- **Prácticum 4.1:** Trabajo de Integración Curricular / Examen Complexivo

#### CICLO VIII

- Prevención Integral de Consumo de Sustancias
- Deontología de la Psicopedagogía
- Orientación a lo Largo de la Vida
- Tecnologías para la Innovación Educativa
- Ética y Moral
- **Prácticum 4.2:** Trabajo de Integración Curricular / Examen Complexivo

REVISLA LA MALLA COMPLETA EN:

[utpl.edu.ec/carreras/psicopedagogia](http://utpl.edu.ec/carreras/psicopedagogia)

**Nota:** como requisito de graduación, el estudiante debe demostrar suficiencia en el manejo de una segunda lengua en el nivel B1, tomando como referencia el Marco Común Europeo para lenguas.



Inscríbete en:  
**utpl.edu.ec**

Para mayor información comunícate al: **1800 88 75 88**

 @utploficial    @utpl    @utpl    @utpl.ec