



UTPL
DECIDE SER **más**

más

LENGUAJE, MÁS CULTURA
Descubre la tradición, así como las nuevas tendencias de la literatura.

Título UTPL validable en
 **Estados Unidos***

*La validación de títulos en Estados Unidos está sujeta a cada carrera específica. Consulte el proceso detallado

ESTUDIA PEDAGOGÍA DE LA LENGUA Y LA LITERATURA

FACULTAD DE CIENCIAS SOCIALES, EDUCACIÓN Y HUMANIDADES

DESCRIPCIÓN DE LA CARRERA

La carrera de Pedagogía de la Lengua y la Literatura ofrece una formación integral para los futuros docentes en los ámbitos de literatura, lingüística y cultura, a partir del estudio de los contextos, problemas, procesos y fenómenos socioeducativos, con una visión holística, sistémica y humanista.

Desde esta visión, a través de la investigación educativa, las prácticas preprofesionales, los itinerarios de especialización y asignaturas de inclusión e innovación educativa, la carrera garantiza que los estudiantes cuenten con un sentido crítico de la realidad que les permita intervenir y solucionar problemas de la comunidad.

PERFIL PROFESIONAL

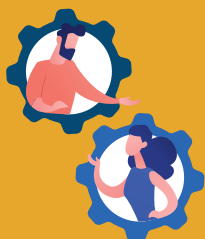

El profesional en Pedagogía de la Lengua y la Literatura de la Universidad Técnica Particular de Loja cuenta con un claro dominio de las teorías y modelos de aprendizaje, que lo preparan para aplicar los conocimientos científicos de las asignaturas de formación básica sobre las que se fundamentan la lengua y la literatura, mejorar continuamente su accionar en la práctica pedagógica e intervenir asertivamente en los procesos educativos por medio de estrategias metodológicas, herramientas y recursos que propician el pensamiento crítico y la creatividad.

Asimismo, identifica y diagnostica las causas de los problemas en el uso de la lengua y literatura desde el enfoque comunicativo y sus expresiones culturales, literarias y educativas; relacionando las características, procesos evolutivos y necesidades de los sujetos.

CAMPO OCUPACIONAL

- Instituciones educativas en las que se imparte asignaturas de Lengua y Literatura.
- Gestión cultural.
- Suplementos culturales en medios de comunicación.
- Escritores independientes.
- Proyectos de investigación relacionados con el rescate y preservación del patrimonio cultural material e inmaterial.
- Editor de textos y corrector de estilo.



MODALIDAD:
En Línea



DURACIÓN:
4 años (8 ciclos)



TÍTULO A OTORGAR:
Licenciado/a en Pedagogía
de la Lengua y Literatura

MALLA CURRICULAR

CICLO I

- Filosofía e Historia de la Educación
- Política Pública y Marco Legal en la Educación
- Introducción a la Investigación
- Hitos y Procesos de la Historia Ecuatoriana
- Humanismo, universidad y cultura
- Lectura y Redacción de Textos Académicos

CICLO II

- Antropología básica
- Corrientes Contemporáneas de la Teoría y Crítica Literarias
- Sociología de la Educación
- Emprendimiento
- Gramática

CICLO III

- Neurociencia y Psicología del Desarrollo
- Pedagogía
- Temas y Corrientes de la Literatura Universal
- Morfología y Sintaxis
- Análisis y Comentarios de Textos Literarios

CICLO IV

- Teorías y Modelos Curriculares
- Lingüística
- **Prácticum 1**
- Literatura Española
- Literatura Hispanoamericana I

CICLO V

- Didáctica para la Enseñanza y el Aprendizaje
- Fonética y Fonología
- **Prácticum 2**
- Investigación Lingüística y Literaria
- Literatura Hispanoamericana II

CICLO VI

- Didáctica Específica de la Lengua y la Literatura
- **Prácticum 3:** Servicio Comunitario
- Métodos de la Investigación
- Literatura Ecuatoriana I
- **Itinerario I:** El Ensayo Hispanoamericano
- **Itinerario II:** Lexicografía y Semántica

CICLO VII

- Tecnologías para la Innovación Educativa
- Escritura de Ensayos Académicos
- Adaptaciones Curriculares y Dificultades de Aprendizaje
- Literatura Ecuatoriana II
- **Prácticum 4.1:** Trabajo de integración curricular/Examen complejo
- **Itinerario I:** Cultura y lenguas ancestrales hispanoamericanas
- **Itinerario II:** Dialectología

CICLO VIII

- Ética y Moral
- Educación Inclusiva y Aprendizaje Sostenible
- Literatura Infantil y Juvenil
- **Prácticum 4.2:** Trabajo de integración curricular/Examen complejo
- **Itinerario I:** Género y Multiculturalidad en la Literatura Hispanoamericana
- **Itinerario II:** Pragmática

REVISLA LA MALLA COMPLETA EN:

utpl.edu.ec/carreras/literatura

Nota: como requisito de graduación, el estudiante debe demostrar suficiencia en el manejo de una segunda lengua en el nivel B1, tomando como referencia el Marco Común Europeo para lenguas.



Inscríbete en:
utpl.edu.ec

Para mayor información comunícate al: **1800 88 75 88**

 @utploficial   @utpl  @utpl.ec